

財政部國有財產署委託經濟部能源局辦理嘉義縣布袋鎮布鹽段 140 地號等 239 筆國有土地改良利用工作計畫

財政部 106 年 4 月 19 日台財產改字第 10650001630 號函核定

財政部 106 年 4 月 27 日台財產改字第 10600134900 號函核定修正第壹點及第拾壹點規定

財政部國有財產署 106 年 6 月 27 日台財產署改字第 10600199140 號函，同意變更計畫範圍為嘉義縣布袋鎮布鹽段 140 地號等 213 筆國有土地，面積 385.505094 公頃（如後附函文及清冊）

財政部國有財產署 107 年 1 月 11 日台財產署改字第 10750000220 號函，同意變更計畫範圍為嘉義縣布袋鎮新南段 8 地號等 67 筆國有土地，面積 153.17841 公頃（如後附函文及清冊）

壹、計畫緣起

經濟部能源局（下稱能源局）為落實執行行政院「太陽光電 2 年推動計畫」（下稱 2 年計畫），推動太陽光電能源產業，並滿足該產業發展需求空間，擬利用本計畫土地設置太陽光電發電設備及並聯電網設施，以達成加速推動再生能源發展、促成 2025 年太陽光電設置容量達 20GW、增加國內多元能源利用目標，並帶動當地整體產業轉型及經濟發展與提供就業機會，同時挹注國庫收入、健全政府財政。經財政部國有財產署（下稱國產署）與能源局協商同意以委託方式辦理國有土地改良利用，依國有財產法第 47 條及其施行細則相關規定，訂定本計畫據以執行。

貳、計畫依據

- 一、國有財產法第 47 條第 2 項第 3 款。
- 二、國有財產法施行細則第 48 條、第 48 條之 1、第 48 條之 3。
- 三、財政部國有財產署結合目的事業主管機關辦理國有非公用不動產改良利用作業原則。

參、計畫範圍及其不動產權利狀況

- 一、計畫範圍為嘉義縣布袋鎮布鹽段 140 地號等 239 筆國產署經管國有土地，合計面積 423.88606 公頃（詳附件 1：土地清冊、附件 2：地籍範

圍概略圖、附件 3：街道圖)。

二、國產署與能源局依本計畫簽訂委託改良利用契約後，如有增加或減列改良利用標的，得經雙方協議以換文方式辦理。

肆、計畫目標

配合行政院推動國家節能減碳與發展再生能源政策，拓展再生能源應用領域，增進國內能源多元應用，並促進國有土地有效利用及增加當地就業機會，增益民眾福祉。

伍、土地使用現況及利用管制規定

一、土地使用現況：本計畫土地現況作廢鹽灘地、雜草泥土地、木麻黃樹、水泥地、廣場、廢棄平房、碉堡、巷道、柏油路、水溝、水池、溢洪池及部分遭占用作磚造平房、鋼筋混凝土加強磚造平房、磚木造平房、抽水站、漁塭等使用。

二、利用管制規定：本計畫土地使用分區屬鹽田區、魚塭區、圍堤用地及非都市土地一般農業區特定目的事業用地、農牧用地、鹽業用地、交通用地、養殖用地、特定專用區養殖用地、甲種建築用地，應依該區都市計畫及「非都市土地使用管制規則」、「非都市土地申請變更為太陽光電發電設施使用興辦事業計畫審查作業要點」、「非都市土地開發審議作業規範」等相關規定辦理。

陸、辦理方式

一、國產署由國產署南區分署(下稱南區分署)與能源局負責本計畫之簽約與執行事宜。

二、能源局規劃以出租方式引進符合現行土地利用管制之綠能相關產業，並得配合該產業類別辦理都市計畫變更及非都市土地使用編定事宜，於研訂招商文件(內容包含開發用途、廠商資格、租賃契約《下稱租約》內容)後辦理公開招商，並與廠商簽訂租約。

三、租約存續期間最長為 10 年，租期屆滿廠商無違約情事者，經能源局及南區分署同意後得予以續租 2 次，每次續租期限最長 10 年。租約屆滿或終止時，能源局得再次辦理招商。上述租期之末日，不得在委託期

間末日之後。

四、能源局應於招商文件及租約中明定廠商對其承租之土地，不得請求設定地上權，且不得轉租。

五、能源局於完成公開招商前，如各級政府機關辦理各項活動，或有民眾需用本計畫土地者，得提供其不超過3個月之短期利用。

柒、辦理機關及期間

一、委託機關：國產署。

二、受託機關：能源局。

三、委託期間：自委託改良利用契約簽訂之日起，至能源局與廠商簽訂之租約屆滿或終止，且不再辦理招商之日止，並不得逾首次簽訂租約之日起30年。

捌、雙方之權利義務

一、國產署

(一)國產署於本計畫報奉財政部核定後，責成南區分署與能源局簽訂委託改良利用契約，及點交本計畫土地予能源局管理運用，並配合本計畫之執行。

(二)南區分署應配合本計畫之需要，配合核發或協助提供相關書面文件或用印事宜。

(三)南區分署應配合能源局招商作業進度，會同辦理招商作業文件之擬訂，並得派員參與廠商評選作業。

(四)南區分署於能源局未能於本點第二項第(二)款所定期限前完成招商時，得終止委託改良利用契約；其經同意延期，未能於期限前完成招商者，亦同。

二、能源局

(一)能源局點收本計畫土地後，應善盡管理及維護責任，並得進行環境維護、綠美化與必要之管理事宜。如有被占用之情事，應負責排除占用及追收使用補償金。

(二)能源局應於簽訂委託改良利用契約之日起2年內，擬訂招商作業之

相關文件，並洽得南區分署同意後，辦理招商作業及完成招商。如不能依限完成招商，應於期限屆滿前通知南區分署徵得國產署同意延期。

(三)能源局應負責招商作業完成前之管理或經營工作，及招商後之履約管理、經營事項，與他人發生之一切權利義務關係，除有第玖點第二項規定不可歸責於廠商之情形外，均由能源局負責監督及處理。

(四)本計畫土地如涉及都市計畫變更及非都市土地使用編定作業，由能源局依相關規定辦理及負擔所衍生之義務。交還本計畫土地前，除經徵得南區分署同意外，能源局應恢復原編定或變更為適當用地。

(五)本計畫土地點收後如有遭棄置廢棄物或土壤、地下水污染情事者，能源局應負責督促廠商或自行依環保相關法令於限期內清除、改善及整治。

(六)委託改良利用契約期限屆滿或終止時，地上建物及設施除經徵得南區分署同意無償移轉為國有外，能源局應督促廠商或自行於限期內拆除騰空，交還本計畫土地，屆期未交還者，應負責排除占用及追收使用補償金。

玖、土地改良物處理方式

一、能源局應於招商文件及租約中明定廠商於辦理建物所有權第一次登記時，應會同南區分署連件向登記機關辦理預告登記，並以中華民國(南區分署)為權利人。

二、租約期限屆滿，或期限屆滿前因可歸責於廠商之事由而終止租約者，地上建物及設施除經南區分署同意無償移轉為國有外，以拆除騰空方式處理；因不可歸責於廠商之事由而終止租約者，由南區分署、能源局與廠商三方協議處理。

拾、經費籌措方式

一、本計畫國有土地之相關稅捐：

(一)地價稅：由南區分署負擔。

(二)前款以外之各項稅捐（包括但不限於營業稅）：由能源局負擔。

二、招商前置作業所需經費（含先期規劃、研擬招商文件、看管維護等費用）：由能源局負擔。

三、招商、簽約及履約管理所需經費（含招商公告、宣導行銷、履約管理、督導營運、維護管理、辦理都市計畫變更及非都市土地使用編定作業《含義務》等費用）：由能源局負擔。

拾壹、收益項目、雙方分收比例及效益評估

一、收益項目：包括能源局與廠商簽訂租約所收取之土地租金、能源局將本計畫土地提供短期利用之使用費及排除占用所追收之使用補償金等收益。

二、收益計收基準：

（一）土地租金：由能源局依 2 年計畫政策目標、發展方向及主管相關法令、開發事業特性訂定土地租金計收基準。但前述計收之土地租金低於當期申報地價總額 3%者，應改按當期土地申報地價年息 3%計收土地租金。

（二）短期利用之使用費：各級政府機關或民眾辦理各項活動申請短期利用者，收取使用費，收費基準為：【（土地當期申報地價年息 5% \times 提供使用面積） \times 提供利用日數/365】。但各級政府機關因臨時性或緊急性之公務用或公共用等特殊情形，經徵得南區分署同意者，得無償提供使用。

（三）使用補償金：

1. 本計畫土地點交後，招商前置作業階段遭占用者，占用期間使用補償金，依前款提供短期利用規定之收費基準計算。

2. 租約期限屆滿，或期限屆滿前因可歸責於廠商之事由而終止租約，廠商未依限交還本計畫土地時，占用期間使用補償金，依原租約約定之土地租金計算。但原租約約定之土地租金低於法令規定之土地租金基準者，改按法令規定之土地租金基準計算。

三、分收比例：土地租金、短期利用之使用費及使用補償金，由能源局按 40%計算分收後，其餘 60%撥付南區分署。但當期撥付之土地租金如

不足支付南區分署當期須負擔之地價稅及應收取作業費之總和者，應改按上開稅費總和金額撥付租金，且不得抵扣他期土地租金。

四、收益撥付：土地租金、短期利用之使用費及使用補償金，能源局應於收取後 1 個月內，依前項雙方分收比例計算金額結算撥付南區分署。但契約期限屆滿或終止當期之收益，應於屆滿或終止之日起 1 個月內結算撥付。

五、效益評估：

(一) 增裕公庫收益：

1. 本案完成招商後，預估國產署 30 年委託期間可收取土地租金新臺幣(下同)13.464 億元，能源局 30 年可收取土地租金 8.976 億元。
2. 預估每年政府可課徵地價稅 413 萬元及營業稅 5,750 萬元，30 年之稅收 18.489 億元。

(二) 提升經濟動能：預估本案可吸引民間投資金額 138 億元，創造總產值 230 億元及提供 1,380 個就業機會。

(三) 節省管理成本：預估每年可節省管理維護費用 400 萬元。

(四) 促進當地產業升級：本案引進產值高、附加價值大之太陽光電產業，可促進當地產業升級及地方經濟建設發展。

拾貳、其他相關事宜

一、計畫未盡事宜，得視需要隨時協議。協議結果涉及計畫變更者，應修正本計畫，並依原計畫報核程序辦理。

二、依下列情形終止本計畫者，南區分署與能源局不得請求對方支付任何賠(補)償或分擔已支付之費用，且能源局應依南區分署通知之期限內返還本計畫土地：

(一) 能源局於公開招商前，南區分署另有處分、利用需要，經陳報終止本計畫。

(二) 能源局於簽訂委託改良利用契約後，因故未能辦理招商，或未能於第捌點第二項第(二)款所定期限前完成招商。

(三) 委託期間，因情事變更或其他因素，經南區分署與能源局協議終止

本計畫。

三、南區分署為瞭解本計畫之執行情形，得適時通知能源局，就招商、營運、收支或帳務情形提出說明，或至現場訪視，能源局應予配合。

附件 1：土地清冊

序號	縣市	鄉鎮市區	地段	地號	整筆面積 (m ²)	使用面積 (m ²)	使用分區	使用地類別	所有權人	管理機關
1	嘉義縣	布袋鎮	布鹽段	0140-0000	11,037.86	10,537.86	一般農業區	特定目的事業用地	中華民國	財政部國有財署
2	嘉義縣	布袋鎮	布鹽段	0153-0000	1,423.86	1,423.86	一般農業區	特定目的事業用地		
3	嘉義縣	布袋鎮	布鹽段	0155-0000	815.99	815.99	一般農業區	農牧用地		
4	嘉義縣	布袋鎮	布鹽段	0156-0000	922.91	922.91	一般農業區	農牧用地		
5	嘉義縣	布袋鎮	布鹽段	0159-0000	1,150.40	1,150.40	一般農業區	農牧用地		
6	嘉義縣	布袋鎮	布鹽段	0160-0000	5,976.28	5,976.28	一般農業區	農牧用地		
7	嘉義縣	布袋鎮	布鹽段	0160-0001	1,353.71	1,353.71	一般農業區	農牧用地		
8	嘉義縣	布袋鎮	布鹽段	0163-0000	13,719.85	13,719.85	一般農業區	特定目的事業用地		
9	嘉義縣	布袋鎮	布鹽段	0315-0000	10,160.34	10,160.34	一般農業區	鹽業用地		
10	嘉義縣	布袋鎮	布鹽段	0316-0000	3,761.38	3,761.38	一般農業區	鹽業用地		
11	嘉義縣	布袋鎮	布鹽段	0317-0000	3,308.89	3,308.89	一般農業區	鹽業用地		
12	嘉義縣	布袋鎮	布鹽段	0318-0000	6,227.40	6,227.40	一般農業區	鹽業用地		
13	嘉義縣	布袋鎮	布鹽段	0456-0000	68,310.16	68,310.16	鹽田區			
14	嘉義縣	布袋鎮	布鹽段	0475-0000	9,431.28	9,431.28	鹽田區			
15	嘉義縣	布袋鎮	布鹽段	0476-0000	9,027.98	9,027.98	鹽田區			
16	嘉義縣	布袋鎮	布鹽段	0476-0001	340.82	340.82	漁塭區			
17	嘉義縣	布袋鎮	布鹽段	0477-0000	731.73	731.73	鹽田區			
18	嘉義縣	布袋鎮	布鹽段	0506-0000	3,410.37	3,410.37	鹽田區			
19	嘉義縣	布袋鎮	布鹽段	0507-0000	2,873.15	2,873.15	鹽田區			
20	嘉義縣	布袋鎮	布鹽段	0508-0000	3,229.81	3,229.81	鹽田區			
21	嘉義縣	布袋鎮	布鹽段	0509-0000	10,942.63	10,942.63	鹽田區			
22	嘉義縣	布袋鎮	新民段	0020-0003	112,161.58	112,161.58	一般農業區	鹽業用地		
23	嘉義縣	布袋鎮	新民段	0020-0005	21,620.62	21,620.62	一般農業區	鹽業用地		
24	嘉義縣	布袋鎮	新民段	0020-0006	20,958.84	20,958.84	一般農業區	鹽業用地		
25	嘉義縣	布袋鎮	新民段	0020-0007	43,870.27	43,870.27	一般農業區	鹽業用地		

序號	縣市	鄉鎮市區	地段	地號	整筆面積(m ²)	使用面積(m ²)	使用分區	使用地類別	所有權人	管理機關
26	嘉義縣	布袋鎮	新民段	0046-0000	1,232.70	1,232.70	一般農業區	鹽業用地		
27	嘉義縣	布袋鎮	新民段	0049-0000	1,926.93	1,926.93	一般農業區	鹽業用地		
28	嘉義縣	布袋鎮	新民段	0050-0000	2,232.98	2,232.98	一般農業區	鹽業用地		
29	嘉義縣	布袋鎮	新民段	0061-0000	4.08	4.08	一般農業區	鹽業用地		
30	嘉義縣	布袋鎮	新民段	0109-0000	226.72	226.72	特定專用區	養殖用地		
31	嘉義縣	布袋鎮	新民段	0125-0000	3,382.55	3,382.55	特定專用區	甲種建築用地		
32	嘉義縣	布袋鎮	新民段	0129-0000	269.85	269.85	特定專用區	甲種建築用地		
33	嘉義縣	布袋鎮	新民段	0157-0000	1,200.10	1,200.10	一般農業區	特定目的事業用地		
34	嘉義縣	布袋鎮	新民段	0157-0001	8,288.24	8,288.24	一般農業區	特定目的事業用地		
35	嘉義縣	布袋鎮	新民段	0157-0002	3,563.17	3,563.17	一般農業區	特定目的事業用地		
36	嘉義縣	布袋鎮	新民段	0458-0000	2,936.10	2,936.10	一般農業區	鹽業用地		
37	嘉義縣	布袋鎮	新南段	0008-0000	23,925.97	23,925.97	一般農業區	鹽業用地		
38	嘉義縣	布袋鎮	新南段	0013-0000	1,855.70	1,855.70	特定專用區	養殖用地		
39	嘉義縣	布袋鎮	新南段	0015-0000	50,931.23	50,931.23	一般農業區	鹽業用地		
40	嘉義縣	布袋鎮	新南段	0019-0000	48,472.49	48,472.49	一般農業區	鹽業用地		
41	嘉義縣	布袋鎮	新南段	0021-0000	40,001.72	40,001.72	一般農業區	鹽業用地		
42	嘉義縣	布袋鎮	新南段	0028-0000	680.22	680.22	一般農業區	交通用地		
43	嘉義縣	布袋鎮	新南段	0039-0000	16,437.57	16,437.57	一般農業區	鹽業用地		
44	嘉義縣	布袋鎮	新南段	0040-0000	13,283.17	13,283.17	一般農業區	鹽業用地		
45	嘉義縣	布袋鎮	新南段	0042-0000	17,097.12	17,097.12	一般農業區	鹽業用地		
46	嘉義縣	布袋鎮	新南段	0043-0000	9,323.40	9,323.40	一般農業區	鹽業用地		
47	嘉義縣	布袋鎮	新南段	0044-0000	5,438.10	5,438.10	一般農業區	鹽業用地		
48	嘉義縣	布袋鎮	嘉塹段	0016-0000	12,638.70	9,888.70	一般農業區	鹽業用地		
49	嘉義縣	布袋鎮	嘉塹段	0028-0000	44,591.96	44,591.96	一般農業區	鹽業用地		
50	嘉義縣	布袋鎮	嘉塹段	0029-0000	27,802.86	25,802.86	一般農業區	鹽業用地		

序號	縣市	鄉鎮市區	地段	地號	整筆面積(m ²)	使用面積(m ²)	使用分區	使用地類別	所有權人	管理機關
51	嘉義縣	布袋鎮	嘉塭段	0030-0000	5,793.48	5,793.48	一般農業區	鹽業用地		
52	嘉義縣	布袋鎮	嘉塭段	0031-0000	8,026.86	8,026.86	一般農業區	鹽業用地		
53	嘉義縣	布袋鎮	嘉塭段	0032-0000	3,061.05	3,061.05	一般農業區	鹽業用地		
54	嘉義縣	布袋鎮	嘉塭段	0033-0000	2,623.43	2,623.43	一般農業區	鹽業用地		
55	嘉義縣	布袋鎮	嘉塭段	0034-0000	2,669.68	2,669.68	一般農業區	鹽業用地		
56	嘉義縣	布袋鎮	嘉塭段	0035-0000	20,835.46	20,835.46	一般農業區	鹽業用地		
57	嘉義縣	布袋鎮	嘉塭段	0036-0000	617.84	617.84	一般農業區	農牧用地		
58	嘉義縣	布袋鎮	嘉塭段	0037-0000	10,471.79	10,471.79	一般農業區	鹽業用地		
59	嘉義縣	布袋鎮	嘉塭段	0038-0000	701.29	701.29	一般農業區	農牧用地		
60	嘉義縣	布袋鎮	嘉塭段	0039-0000	123,920.56	123,920.56	一般農業區	鹽業用地		
61	嘉義縣	布袋鎮	嘉塭段	0046-0000	13,168.96	13,168.96	一般農業區	鹽業用地		
62	嘉義縣	布袋鎮	嘉塭段	0047-0000	21,269.52	21,269.52	一般農業區	鹽業用地		
63	嘉義縣	布袋鎮	嘉塭段	0048-0000	10,570.90	10,570.90	一般農業區	鹽業用地		
64	嘉義縣	布袋鎮	嘉塭段	0049-0000	10,965.62	10,965.62	一般農業區	鹽業用地		
65	嘉義縣	布袋鎮	嘉塭段	0050-0000	6,768.25	6,768.25	一般農業區	鹽業用地		
66	嘉義縣	布袋鎮	嘉塭段	0051-0000	22,287.99	22,287.99	一般農業區	鹽業用地		
67	嘉義縣	布袋鎮	嘉塭段	0052-0000	2,045.68	2,045.68	一般農業區	鹽業用地		
68	嘉義縣	布袋鎮	嘉塭段	0053-0000	14,453.42	14,453.42	一般農業區	鹽業用地		
69	嘉義縣	布袋鎮	嘉塭段	0054-0000	14,516.40	14,516.40	一般農業區	鹽業用地		
70	嘉義縣	布袋鎮	嘉塭段	0055-0000	18,594.38	18,594.38	一般農業區	鹽業用地		
71	嘉義縣	布袋鎮	嘉塭段	0056-0000	7,773.33	7,773.33	一般農業區	鹽業用地		
72	嘉義縣	布袋鎮	嘉塭段	0057-0000	3,215.51	3,215.51	一般農業區	鹽業用地		
73	嘉義縣	布袋鎮	嘉塭段	0058-0000	29,984.11	29,984.11	一般農業區	鹽業用地		
74	嘉義縣	布袋鎮	嘉塭段	0059-0000	28,360.28	28,360.28	一般農業區	鹽業用地		
75	嘉義縣	布袋鎮	嘉塭段	0060-0000	41,399.78	41,399.78	一般農業區	鹽業用地		
76	嘉義縣	布袋鎮	嘉塭段	0061-0000	2,831.65	2,831.65	一般農業區	鹽業用地		

序號	縣市	鄉鎮市區	地段	地號	整筆面積(m ²)	使用面積(m ²)	使用分區	使用地類別	所有權人	管理機關
77	嘉義縣	布袋鎮	嘉塹段	0062-0000	12,493.38	12,493.38	一般農業區	鹽業用地		
78	嘉義縣	布袋鎮	嘉塹段	0063-0000	17,767.21	17,767.21	一般農業區	鹽業用地		
79	嘉義縣	布袋鎮	嘉塹段	0064-0000	20,236.53	20,236.53	一般農業區	鹽業用地		
80	嘉義縣	布袋鎮	嘉塹段	0065-0000	9,582.20	9,582.20	一般農業區	鹽業用地		
81	嘉義縣	布袋鎮	嘉塹段	0066-0000	5,586.73	5,586.73	一般農業區	鹽業用地		
82	嘉義縣	布袋鎮	嘉塹段	0074-0000	29,586.36	29,586.36	一般農業區	鹽業用地		
83	嘉義縣	布袋鎮	嘉塹段	0075-0000	26,022.01	26,022.01	一般農業區	鹽業用地		
84	嘉義縣	布袋鎮	嘉塹段	0076-0000	26,600.81	26,600.81	一般農業區	鹽業用地		
85	嘉義縣	布袋鎮	嘉塹段	0088-0000	24,898.44	24,898.44	一般農業區	鹽業用地		
86	嘉義縣	布袋鎮	嘉塹段	0089-0000	1,473.77	1,473.77	一般農業區	鹽業用地		
87	嘉義縣	布袋鎮	嘉塹段	0090-0000	398.30	398.30	一般農業區	鹽業用地		
88	嘉義縣	布袋鎮	嘉塹段	0091-0000	13,472.85	13,472.85	一般農業區	鹽業用地		
89	嘉義縣	布袋鎮	嘉塹段	0095-0000	11,257.77	11,257.77	一般農業區	鹽業用地		
90	嘉義縣	布袋鎮	嘉塹段	0096-0000	19,479.10	19,479.10	一般農業區	鹽業用地		
91	嘉義縣	布袋鎮	嘉塹段	0097-0000	13,430.69	13,430.69	一般農業區	鹽業用地		
92	嘉義縣	布袋鎮	嘉塹段	0098-0000	81,902.71	81,902.71	一般農業區	鹽業用地		
93	嘉義縣	布袋鎮	嘉塹段	0099-0000	16,381.69	16,381.69	一般農業區	鹽業用地		
94	嘉義縣	布袋鎮	嘉塹段	0100-0000	8,876.40	8,876.40	一般農業區	鹽業用地		
95	嘉義縣	布袋鎮	嘉塹段	0101-0000	14,774.73	14,774.73	一般農業區	鹽業用地		
96	嘉義縣	布袋鎮	嘉塹段	0102-0000	20,202.43	20,202.43	一般農業區	鹽業用地		
97	嘉義縣	布袋鎮	嘉塹段	0103-0000	11,344.36	11,344.36	一般農業區	鹽業用地		
98	嘉義縣	布袋鎮	嘉塹段	0104-0000	16,946.92	16,946.92	一般農業區	鹽業用地		
99	嘉義縣	布袋鎮	嘉塹段	0105-0000	15,678.69	15,678.69	一般農業區	鹽業用地		
100	嘉義縣	布袋鎮	嘉塹段	0106-0000	8,599.61	8,599.61	一般農業區	鹽業用地		
101	嘉義縣	布袋鎮	嘉塹段	0107-0000	1,169.43	1,169.43	一般農業區	鹽業用地		
102	嘉義縣	布袋鎮	嘉塹段	0108-0000	12,441.19	12,441.19	一般農業區	鹽業用地		

序號	縣市	鄉鎮市區	地段	地號	整筆面積(m ²)	使用面積(m ²)	使用分區	使用地類別	所有權人	管理機關
103	嘉義縣	布袋鎮	嘉塭段	0109-0000	11,947.21	11,947.21	一般農業區	鹽業用地		
104	嘉義縣	布袋鎮	嘉塭段	0110-0000	32,580.00	32,580.00	一般農業區	鹽業用地		
105	嘉義縣	布袋鎮	嘉塭段	0111-0000	37,953.32	37,953.32	一般農業區	鹽業用地		
106	嘉義縣	布袋鎮	嘉塭段	0114-0000	5,024.90	5,024.90	一般農業區	鹽業用地		
107	嘉義縣	布袋鎮	嘉塭段	0116-0000	1,288.34	1,288.34	一般農業區	鹽業用地		
108	嘉義縣	布袋鎮	嘉塭段	0117-0000	1,476.48	1,476.48	一般農業區	鹽業用地		
109	嘉義縣	布袋鎮	嘉塭段	0118-0000	20,483.01	20,483.01	一般農業區	鹽業用地		
110	嘉義縣	布袋鎮	嘉塭段	0119-0000	595.05	595.05	一般農業區	鹽業用地		
111	嘉義縣	布袋鎮	嘉塭段	0120-0000	329.12	329.12	一般農業區	鹽業用地		
112	嘉義縣	布袋鎮	嘉塭段	0121-0000	573.44	573.44	一般農業區	鹽業用地		
113	嘉義縣	布袋鎮	嘉塭段	0160-0000	358.20	358.20	一般農業區	鹽業用地		
114	嘉義縣	布袋鎮	嘉塭段	0161-0000	19,211.30	19,211.30	一般農業區	鹽業用地		
115	嘉義縣	布袋鎮	嘉塭段	0162-0000	11,093.96	11,093.96	一般農業區	鹽業用地		
116	嘉義縣	布袋鎮	嘉塭段	0163-0000	16,842.53	16,842.53	一般農業區	鹽業用地		
117	嘉義縣	布袋鎮	嘉塭段	0164-0000	20,726.50	20,726.50	一般農業區	鹽業用地		
118	嘉義縣	布袋鎮	嘉塭段	0165-0000	38,244.90	38,244.90	一般農業區	鹽業用地		
119	嘉義縣	布袋鎮	嘉塭段	0166-0000	20,197.66	20,197.66	一般農業區	鹽業用地		
120	嘉義縣	布袋鎮	嘉塭段	0178-0000	10,200.15	10,200.15	一般農業區	鹽業用地		
121	嘉義縣	布袋鎮	嘉塭段	0179-0000	9,245.83	9,245.83	一般農業區	鹽業用地		
122	嘉義縣	布袋鎮	嘉塭段	0180-0000	7,255.31	7,255.31	一般農業區	鹽業用地		
123	嘉義縣	布袋鎮	嘉塭段	0185-0000	26.10	26.10	一般農業區	鹽業用地		
124	嘉義縣	布袋鎮	嘉塭段	0187-0000	5,704.93	5,704.93	一般農業區	鹽業用地		
125	嘉義縣	布袋鎮	嘉塭段	0189-0000	18,122.60	18,122.60	一般農業區	鹽業用地		
126	嘉義縣	布袋鎮	嘉塭段	0190-0000	16,929.07	16,929.07	一般農業區	鹽業用地		
127	嘉義縣	布袋鎮	嘉塭段	0191-0000	8,743.21	8,743.21	一般農業區	鹽業用地		
128	嘉義縣	布袋鎮	嘉塭段	0192-0000	8,367.77	8,367.77	一般農業區	鹽業用地		

序號	縣市	鄉鎮市區	地段	地號	整筆面積(m ²)	使用面積(m ²)	使用分區	使用地類別	所有權人	管理機關
129	嘉義縣	布袋鎮	嘉塹段	0193-0000	232.90	232.90	一般農業區	鹽業用地		
130	嘉義縣	布袋鎮	嘉塹段	0194-0000	656.84	656.84	一般農業區	鹽業用地		
131	嘉義縣	布袋鎮	嘉塹段	0206-0000	1,214.54	1,214.54	一般農業區	鹽業用地		
132	嘉義縣	布袋鎮	嘉塹段	1068-0000	3,606.75	3,606.75	一般農業區	鹽業用地		
133	嘉義縣	布袋鎮	嘉塹段	1069-0000	1,024.14	1,024.14	一般農業區	鹽業用地		
134	嘉義縣	布袋鎮	龍江段	0103-0000	2,009.98	2,009.98	一般農業區	鹽業用地		
135	嘉義縣	布袋鎮	龍江段	0104-0000	34,936.79	34,936.79	一般農業區	鹽業用地		
136	嘉義縣	布袋鎮	龍江段	0310-0000	4,349.59	4,349.59	一般農業區	鹽業用地		
137	嘉義縣	布袋鎮	龍江段	0311-0000	1,222.20	1,222.20	一般農業區	鹽業用地		
138	嘉義縣	布袋鎮	龍江段	0312-0000	11,916.79	11,916.79	一般農業區	鹽業用地		
139	嘉義縣	布袋鎮	龍江段	0313-0000	1,690.04	1,690.04	一般農業區	鹽業用地		
140	嘉義縣	布袋鎮	龍江段	0314-0000	125.50	125.50	一般農業區	鹽業用地		
141	嘉義縣	布袋鎮	龍江段	0459-0000	76.46	76.46	一般農業區	鹽業用地		
142	嘉義縣	布袋鎮	龍江段	0460-0000	53.76	53.76	鹽田區			
143	嘉義縣	布袋鎮	龍江段	0461-0000	1,240.32	1,240.32	鹽田區			
144	嘉義縣	布袋鎮	龍江段	0462-0000	694.54	694.54	一般農業區	鹽業用地		
145	嘉義縣	布袋鎮	龍江段	0463-0000	483.30	483.30	一般農業區	鹽業用地		
146	嘉義縣	布袋鎮	龍江段	0464-0000	72.23	72.23	一般農業區	鹽業用地		
147	嘉義縣	布袋鎮	龍江段	0465-0000	428.28	428.28	鹽田區			
148	嘉義縣	布袋鎮	龍江段	0466-0000	3,127.58	3,127.58	鹽田區			
149	嘉義縣	布袋鎮	龍江段	0467-0000	8,798.28	8,798.28	鹽田區			
150	嘉義縣	布袋鎮	龍江段	0469-0000	4,718.98	4,718.98	鹽田區			
151	嘉義縣	布袋鎮	龍江段	0502-0000	3,737.07	3,737.07	一般農業區	鹽業用地		
152	嘉義縣	布袋鎮	龍江段	0603-0000	2,427.63	2,427.63	一般農業區	鹽業用地		
153	嘉義縣	布袋鎮	龍江段	0603-0002	8,977.24	8,977.24	一般農業區	鹽業用地		
154	嘉義縣	布袋鎮	龍江段	0604-0000	5,598.83	5,598.83	一般農業區	鹽業用地		

序號	縣市	鄉鎮市區	地段	地號	整筆面積(m ²)	使用面積(m ²)	使用分區	使用地類別	所有權人	管理機關
155	嘉義縣	布袋鎮	龍江段	0605-0000	5,266.46	5,266.46	一般農業區	鹽業用地		
156	嘉義縣	布袋鎮	龍江段	0606-0000	7,043.76	7,043.76	一般農業區	鹽業用地		
157	嘉義縣	布袋鎮	龍江段	0607-0000	2,774.58	2,774.58	一般農業區	鹽業用地		
158	嘉義縣	布袋鎮	龍江段	0628-0000	281.47	281.47	鹽田區			
159	嘉義縣	布袋鎮	龍江段	0629-0000	1,923.08	1,923.08	鹽田區			
160	嘉義縣	布袋鎮	龍江段	0630-0000	2,408.19	2,408.19	鹽田區			
161	嘉義縣	布袋鎮	龍江段	0631-0000	3,133.37	3,133.37	鹽田區			
162	嘉義縣	布袋鎮	龍江段	0632-0000	3,232.65	3,232.65	鹽田區			
163	嘉義縣	布袋鎮	龍江段	0633-0000	3,907.68	3,907.68	鹽田區			
164	嘉義縣	布袋鎮	龍江段	0634-0000	2,378.41	2,378.41	鹽田區			
165	嘉義縣	布袋鎮	龍江段	0636-0000	2,245.59	2,245.59	鹽田區			
166	嘉義縣	布袋鎮	龍江段	0637-0000	1,545.35	1,545.35	鹽田區			
167	嘉義縣	布袋鎮	龍江段	0638-0000	1,142.46	1,142.46	鹽田區			
168	嘉義縣	布袋鎮	龍江段	0639-0000	1,541.99	1,541.99	鹽田區			
169	嘉義縣	布袋鎮	龍江段	0640-0000	1,110.91	1,110.91	鹽田區			
170	嘉義縣	布袋鎮	龍江段	0641-0000	1,748.38	1,748.38	鹽田區			
171	嘉義縣	布袋鎮	龍江段	0642-0000	1,929.84	1,929.84	鹽田區			
172	嘉義縣	布袋鎮	龍江段	0643-0000	2,965.15	2,965.15	鹽田區			
173	嘉義縣	布袋鎮	龍江段	0644-0000	1,911.91	1,911.91	鹽田區			
174	嘉義縣	布袋鎮	龍江段	0646-0000	2,300.80	2,300.80	漁塭區			
175	嘉義縣	布袋鎮	龍江段	0647-0000	1,783.19	1,783.19	漁塭區			
176	嘉義縣	布袋鎮	龍江段	0649-0000	1,269.21	1,269.21	漁塭區			
177	嘉義縣	布袋鎮	龍江段	0655-0000	4,862.48	4,862.48	漁塭區			
178	嘉義縣	布袋鎮	龍江段	0658-0000	9,007.08	9,007.08	鹽田區			
179	嘉義縣	布袋鎮	龍江段	0659-0000	1,871.21	1,871.21	鹽田區			
180	嘉義縣	布袋鎮	龍江段	0660-0000	8,293.43	8,293.43	鹽田區			

序號	縣市	鄉鎮市區	地段	地號	整筆面積(m ²)	使用面積(m ²)	使用分區	使用地類別	所有權人	管理機關
181	嘉義縣	布袋鎮	龍江段	0661-0000	8,374.52	8,374.52	鹽田區			
182	嘉義縣	布袋鎮	龍江段	0662-0000	10,722.01	10,722.01	鹽田區			
183	嘉義縣	布袋鎮	龍江段	0798-0000	4,114.31	4,114.31	鹽田區			
184	嘉義縣	布袋鎮	龍江段	0799-0000	3,165.00	3,165.00	鹽田區			
185	嘉義縣	布袋鎮	龍江段	0800-0000	10,551.35	10,551.35	鹽田區			
186	嘉義縣	布袋鎮	龍江段	0801-0000	14,288.34	14,288.34	鹽田區			
187	嘉義縣	布袋鎮	龍江段	0801-0001	76.71	76.71	圍堤用地			
188	嘉義縣	布袋鎮	龍江段	0802-0000	18,921.39	18,921.39	鹽田區			
189	嘉義縣	布袋鎮	龍江段	0803-0000	4,369.94	4,369.94	鹽田區			
190	嘉義縣	布袋鎮	龍江段	0805-0000	6,920.33	6,920.33	鹽田區			
191	嘉義縣	布袋鎮	龍江段	0806-0000	8,371.26	8,371.26	鹽田區			
192	嘉義縣	布袋鎮	龍江段	0807-0000	10,226.64	10,226.64	鹽田區			
193	嘉義縣	布袋鎮	龍江段	0808-0000	7,525.56	7,525.56	鹽田區			
194	嘉義縣	布袋鎮	龍江段	0809-0000	5,203.00	5,203.00	鹽田區			
195	嘉義縣	布袋鎮	龍江段	0810-0000	4,260.11	4,260.11	鹽田區			
196	嘉義縣	布袋鎮	龍江段	0811-0000	4,767.82	4,767.82	鹽田區			
197	嘉義縣	布袋鎮	龍江段	0812-0000	6,133.58	6,133.58	鹽田區			
198	嘉義縣	布袋鎮	龍江段	0910-0000	17,986.10	17,986.10	鹽田區			
199	嘉義縣	布袋鎮	龍江段	0911-0000	6,795.22	6,795.22	鹽田區			
200	嘉義縣	布袋鎮	龍江段	0912-0002	702.64	702.64	鹽田區			
201	嘉義縣	布袋鎮	龍江段	0916-0002	10,698.60	10,698.60	鹽田區			
202	嘉義縣	布袋鎮	龍江段	0919-0000	45,071.21	45,071.21	鹽田區			
203	嘉義縣	布袋鎮	蚵港段	0242-0000	5,461.77	5,461.77	一般農業區	特定目的事業用地		
204	嘉義縣	布袋鎮	蚵港段	0245-0000	4,240.12	4,240.12	一般農業區	鹽業用地		
205	嘉義縣	布袋鎮	蚵港段	0247-0000	4,126.57	4,126.57	一般農業區	鹽業用地		
206	嘉義縣	布袋鎮	蚵港段	0249-0000	3,961.94	3,961.94	一般農業區	鹽業用地		

序號	縣市	鄉鎮市區	地段	地號	整筆面積(m ²)	使用面積(m ²)	使用分區	使用地類別	所有權人	管理機關
207	嘉義縣	布袋鎮	鯤港段	0251-0000	29,339.21	29,339.21	一般農業區	鹽業用地		
208	嘉義縣	義竹鄉	北港子段	0004-0003	162,432.00	162,432.00	一般農業區	鹽業用地		
209	嘉義縣	義竹鄉	北港子段	0004-0013	18,667.00	18,667.00	一般農業區	鹽業用地		
210	嘉義縣	義竹鄉	北港子段	0196-0000	36,180.00	36,180.00	一般農業區	鹽業用地		
211	嘉義縣	義竹鄉	北港子段	0196-0003	168,846.00	168,846.00	一般農業區	鹽業用地		
212	嘉義縣	義竹鄉	北港子段	0196-0004	26,000.00	26,000.00	一般農業區	鹽業用地		
213	嘉義縣	義竹鄉	北港子段	0196-0005	23,860.00	23,860.00	一般農業區	鹽業用地		
214	嘉義縣	義竹鄉	北港子段	0196-0006	14,704.00	14,704.00	一般農業區	鹽業用地		
215	嘉義縣	義竹鄉	北港子段	0196-0007	277,739.00	277,739.00	一般農業區	鹽業用地		
216	嘉義縣	義竹鄉	北港子段	0196-0008	17,074.00	17,074.00	一般農業區	鹽業用地		
217	嘉義縣	義竹鄉	北港子段	0196-0009	24,574.00	24,574.00	一般農業區	鹽業用地		
218	嘉義縣	義竹鄉	北港子段	0196-0010	21,768.00	21,768.00	一般農業區	鹽業用地		
219	嘉義縣	義竹鄉	北港子段	0196-0011	11,366.00	11,366.00	一般農業區	鹽業用地		
220	嘉義縣	義竹鄉	北港子段	0196-0012	67,877.00	67,877.00	一般農業區	鹽業用地		
221	嘉義縣	義竹鄉	北港子段	0196-0013	28,577.00	28,577.00	一般農業區	鹽業用地		
222	嘉義縣	義竹鄉	北港子段	0196-0014	21,896.00	21,896.00	一般農業區	鹽業用地		
223	嘉義縣	義竹鄉	北港子段	0196-0015	126.00	126.00	一般農業區	鹽業用地		
224	嘉義縣	義竹鄉	北港子段	0196-0016	883.00	883.00	一般農業區	鹽業用地		
225	嘉義縣	義竹鄉	北港子段	0196-0029	1,325.00	1,305.00	特定專用區	養殖用地		
226	嘉義縣	義竹鄉	北港子段	0196-0031	31,211.00	31,211.00	一般農業區	鹽業用地		
227	嘉義縣	義竹鄉	北港子段	0201-0000	1,229.00	1,229.00	一般農業區	鹽業用地		
228	嘉義縣	義竹鄉	北港子段	0201-0001	21,714.00	21,714.00	一般農業區	鹽業用地		
229	嘉義縣	義竹鄉	北港子段	0201-0002	20,367.00	20,367.00	一般農業區	鹽業用地		
230	嘉義縣	義竹鄉	北港子段	0201-0003	20,446.00	20,446.00	一般農業區	鹽業用地		
231	嘉義縣	義竹鄉	北港子段	0202-0000	48.00	48.00	一般農業區	鹽業用地		

序號	縣市	鄉鎮市區	地段	地號	整筆面積 (m ²)	使用面積 (m ²)	使用分區	使用地類別	所有權人	管理機關
232	嘉義縣	義竹鄉	北港子段	0202-0001	209.00	209.00	一般農業區	鹽業用地		
233	嘉義縣	義竹鄉	北港子段	0202-0002	48.00	48.00	一般農業區	鹽業用地		
234	嘉義縣	義竹鄉	北港子段	0203-0000	4,578.00	4,578.00	一般農業區	鹽業用地		
235	嘉義縣	義竹鄉	新店段	1124-0000	295,625.00	295,625.00	一般農業區	鹽業用地		
236	嘉義縣	義竹鄉	新店段	1124-0001	147,866.00	147,866.00	一般農業區	鹽業用地		
237	嘉義縣	義竹鄉	新店段	1124-0002	320,404.00	320,404.00	一般農業區	鹽業用地		
238	嘉義縣	義竹鄉	新店段	1124-0007	121,208.00	121,208.00	一般農業區	鹽業用地		
239	嘉義縣	義竹鄉	新店段	1124-0027	2,045.00	2,045.00	一般農業區	養殖用地		
面積合計					4,244,130.6	4,238,860.6				

附件 2：地籍範圍概略圖

布袋鎮布鹽段範圍

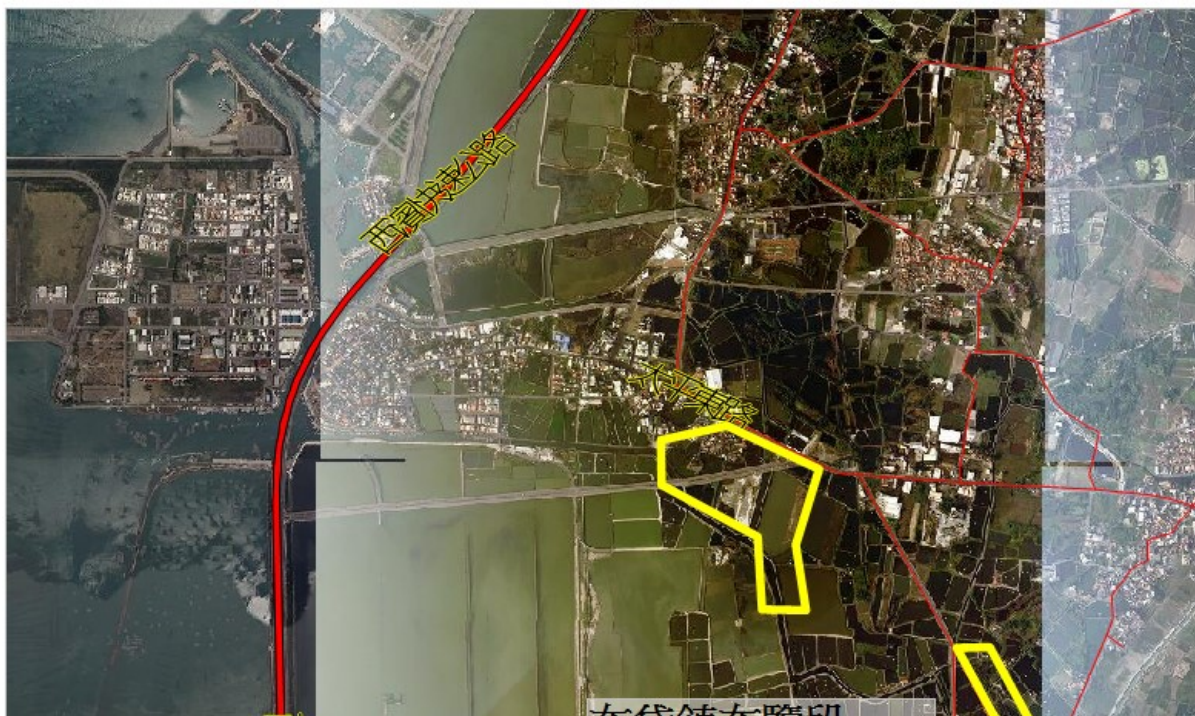

布袋鎮新民段、嘉塭段範圍及義竹鄉新店段、北港子段範圍



布袋鎮鯧港段、新南段範圍



布袋鎮龍江段範圍



財政部國有財產署 函

機關地址：臺北市大安區光復南路116巷18號
李建榮 02-27718121#1323

受文者：如正、副本

發文日期：中華民國106年6月27日
發文字號：台財產署改字第10600199140號
速別：普通件
密等及解密條件或保密期限：
附件：

主旨：貴分署委託經濟部能源局辦理嘉義縣布袋鎮布鹽段140地號等239筆國有土地改良利用契約範圍變更乙案，同意照辦，請查照。

說明：

- 一、復貴分署106年6月21日台財產南改字第10600104520號函。
- 二、旨述改良利用契約範圍，經辦理地籍分割及減列嘉義縣布袋鎮龍江段103地號等71筆國有土地後，土地標示為嘉義縣布袋鎮布鹽段140地號等213筆國有土地，面積385.505094公頃，請洽經濟部能源局依財政部核定工作計畫參、二及契約第1條第2項約定，以換文方式辦理變更。

正本：財政部國有財產署南區分署
副本：經濟部能源局

編號	縣市	鄉鎮	地段	地號	登記面積	使用面積	使用分區	使用地類別	所有權人	管理機關
1	嘉義縣	布袋鎮	布鹽段	0140-0000	9,717.39	9,717.39	一般農業區	特定目的事業用地	中華民國	財政部國有財產署
2	嘉義縣	布袋鎮	布鹽段	0140-0001	860.97	360.97	一般農業區	特定目的事業用地		
3	嘉義縣	布袋鎮	布鹽段	0140-0002	458.08	458.08	一般農業區	特定目的事業用地		
4	嘉義縣	布袋鎮	布鹽段	0140-0003	1.42	1.42	一般農業區	特定目的事業用地		
5	嘉義縣	布袋鎮	布鹽段	0153-0000	1,423.86	1,423.86	一般農業區	特定目的事業用地		
6	嘉義縣	布袋鎮	布鹽段	0155-0000	815.99	815.99	一般農業區	農牧用地		
7	嘉義縣	布袋鎮	布鹽段	0156-0000	922.91	922.91	一般農業區	農牧用地		
8	嘉義縣	布袋鎮	布鹽段	0159-0000	1,150.40	1,150.40	一般農業區	農牧用地		
9	嘉義縣	布袋鎮	布鹽段	0160-0000	5,976.28	5,976.28	一般農業區	農牧用地		
10	嘉義縣	布袋鎮	布鹽段	0160-0001	1,353.71	1,353.71	一般農業區	農牧用地		
11	嘉義縣	布袋鎮	布鹽段	0163-0000	13,719.85	13,719.85	一般農業區	特定目的事業用地		
12	嘉義縣	布袋鎮	布鹽段	0315-0000	10,160.34	10,160.34	一般農業區	鹽業用地		
13	嘉義縣	布袋鎮	布鹽段	0316-0000	3,761.38	3,761.38	一般農業區	鹽業用地		
14	嘉義縣	布袋鎮	布鹽段	0317-0000	3,308.89	3,308.89	一般農業區	鹽業用地		
15	嘉義縣	布袋鎮	布鹽段	0318-0000	5,733.78	5,733.78	一般農業區	鹽業用地		
16	嘉義縣	布袋鎮	布鹽段	0318-0001	493.62	493.62	一般農業區	鹽業用地		
17	嘉義縣	布袋鎮	布鹽段	0456-0000	67037.86	67037.86	鹽田區			
18	嘉義縣	布袋鎮	布鹽段	0456-0001	1272.30	1272.30	鹽田區			
19	嘉義縣	布袋鎮	布鹽段	0475-0000	9431.28	9431.28	鹽田區			
20	嘉義縣	布袋鎮	布鹽段	0476-0000	9027.98	9027.98	鹽田區			
21	嘉義縣	布袋鎮	布鹽段	0476-0001	340.82	340.82	漁塭區			
22	嘉義縣	布袋鎮	布鹽段	0477-0000	731.73	731.73	鹽田區			
23	嘉義縣	布袋鎮	布鹽段	0506-0000	1,277.45	1,277.45	鹽田區			
24	嘉義縣	布袋鎮	布鹽段	0506-0001	2,132.92	2,132.92	鹽田區			
25	嘉義縣	布袋鎮	布鹽段	0507-0000	2873.15	2873.15	鹽田區			

26	嘉義縣	布袋鎮	布鹽段	0508-0000	3229.81	3229.81	鹽田區	
27	嘉義縣	布袋鎮	布鹽段	0509-0000	8970.41	8970.41	鹽田區	
28	嘉義縣	布袋鎮	布鹽段	0509-0001	1908.32	1908.32	鹽田區	
29	嘉義縣	布袋鎮	布鹽段	0509-0002	63.90	63.90	鹽田區	
30	嘉義縣	布袋鎮	新民段	0020-0003	99387.73	99387.73	一般農業區	鹽業用地
31	嘉義縣	布袋鎮	新民段	0020-0005	21620.62	21620.62	一般農業區	鹽業用地
32	嘉義縣	布袋鎮	新民段	0020-0006	20958.84	20958.84	一般農業區	鹽業用地
33	嘉義縣	布袋鎮	新民段	0020-0007	43870.27	43870.27	一般農業區	鹽業用地
34	嘉義縣	布袋鎮	新民段	0020-0010	12773.85	12773.85	一般農業區	鹽業用地
35	嘉義縣	布袋鎮	新民段	0046-0000	1232.70	1232.70	一般農業區	鹽業用地
36	嘉義縣	布袋鎮	新民段	0049-0000	1926.93	1926.93	一般農業區	鹽業用地
37	嘉義縣	布袋鎮	新民段	0050-0000	2232.98	2232.98	一般農業區	鹽業用地
38	嘉義縣	布袋鎮	新民段	0061-0000	4.08	4.08	一般農業區	鹽業用地
39	嘉義縣	布袋鎮	新民段	0109-0000	226.72	226.72	特定專用區	養殖用地
40	嘉義縣	布袋鎮	新民段	0125-0000	771.43	771.43	特定專用區	甲種建築用地
41	嘉義縣	布袋鎮	新民段	0125-0001	430.68	430.68	特定專用區	甲種建築用地
42	嘉義縣	布袋鎮	新民段	0125-0002	2,180.44	2,180.44	特定專用區	甲種建築用地
43	嘉義縣	布袋鎮	新民段	0129-0000	269.85	269.85	特定專用區	甲種建築用地
44	嘉義縣	布袋鎮	新民段	0157-0000	1200.10	1200.10	一般農業區	特定目的事業用地
45	嘉義縣	布袋鎮	新民段	0157-0001	8288.24	8288.24	一般農業區	特定目的事業用地
46	嘉義縣	布袋鎮	新民段	0157-0002	3563.17	3563.17	一般農業區	特定目的事業用地
47	嘉義縣	布袋鎮	新民段	0458-0000	2936.10	2936.10	一般農業區	鹽業用地
48	嘉義縣	布袋鎮	新南段	0008-0000	23925.97	23925.97	一般農業區	鹽業用地
49	嘉義縣	布袋鎮	新南段	0013-0000	1855.70	1855.70	特定專用區	養殖用地
50	嘉義縣	布袋鎮	新南段	0015-0000	50931.23	50931.23	一般農業區	鹽業用地
51	嘉義縣	布袋鎮	新南段	0019-0000	48472.49	48472.49	一般農業區	鹽業用地
52	嘉義縣	布袋鎮	新南段	0021-0000	40001.72	40001.72	一般農業區	鹽業用地

	縣	鎮						
53	嘉義縣	布袋鎮	新南段	0028-0000	680.22	680.22	一般農業區	交通用地
54	嘉義縣	布袋鎮	新南段	0039-0000	16437.57	16437.57	一般農業區	鹽業用地
55	嘉義縣	布袋鎮	新南段	0040-0000	13283.17	13283.17	一般農業區	鹽業用地
56	嘉義縣	布袋鎮	新南段	0042-0000	17097.12	17097.12	一般農業區	鹽業用地
57	嘉義縣	布袋鎮	新南段	0043-0000	9323.40	9323.40	一般農業區	鹽業用地
58	嘉義縣	布袋鎮	新南段	0044-0000	5438.10	5438.10	一般農業區	鹽業用地
59	嘉義縣	布袋鎮	嘉塽段	0016-0000	9,422.77	9,422.77	一般農業區	鹽業用地
60	嘉義縣	布袋鎮	嘉塽段	0016-0001	3,088.60	338.60	一般農業區	鹽業用地
61	嘉義縣	布袋鎮	嘉塽段	0016-0002	127.33	127.33	一般農業區	鹽業用地
62	嘉義縣	布袋鎮	嘉塽段	0028-0000	40615.22	40615.22	一般農業區	鹽業用地
63	嘉義縣	布袋鎮	嘉塽段	0028-0001	3976.74	3976.74	一般農業區	鹽業用地
64	嘉義縣	布袋鎮	嘉塽段	0029-0000	22073.77	22073.77	一般農業區	鹽業用地
65	嘉義縣	布袋鎮	嘉塽段	0029-0001	5729.09	3729.09	一般農業區	鹽業用地
66	嘉義縣	布袋鎮	嘉塽段	0030-0000	5054.67	5054.67	一般農業區	鹽業用地
67	嘉義縣	布袋鎮	嘉塽段	0030-0001	738.81	738.81	一般農業區	鹽業用地
68	嘉義縣	布袋鎮	嘉塽段	0031-0000	7074.53	7074.53	一般農業區	鹽業用地
69	嘉義縣	布袋鎮	嘉塽段	0031-0001	952.33	952.33	一般農業區	鹽業用地
70	嘉義縣	布袋鎮	嘉塽段	0032-0000	3061.05	3061.05	一般農業區	鹽業用地
71	嘉義縣	布袋鎮	嘉塽段	0033-0000	2623.43	2623.43	一般農業區	鹽業用地
72	嘉義縣	布袋鎮	嘉塽段	0034-0000	2669.68	2669.68	一般農業區	鹽業用地
73	嘉義縣	布袋鎮	嘉塽段	0035-0000	20835.46	20835.46	一般農業區	鹽業用地
74	嘉義縣	布袋鎮	嘉塽段	0036-0000	617.84	617.84	一般農業區	農牧用地
75	嘉義縣	布袋鎮	嘉塽段	0037-0000	10471.79	10471.79	一般農業區	鹽業用地
76	嘉義縣	布袋鎮	嘉塽段	0038-0000	701.29	701.29	一般農業區	農牧用地
77	嘉義縣	布袋鎮	嘉塽段	0039-0000	119639.50	119639.50	一般農業區	鹽業用地
78	嘉義縣	布袋鎮	嘉塽段	0039-0001	4281.06	4281.06	一般農業區	鹽業用地

79	嘉義縣	布袋鎮	嘉塹段	0046-0000	9158.08	9158.08	一般農業區	鹽業用地
80	嘉義縣	布袋鎮	嘉塹段	0046-0001	4010.88	4010.88	一般農業區	鹽業用地
81	嘉義縣	布袋鎮	嘉塹段	0047-0000	21269.52	21269.52	一般農業區	鹽業用地
82	嘉義縣	布袋鎮	嘉塹段	0048-0000	10191.48	10191.48	一般農業區	鹽業用地
83	嘉義縣	布袋鎮	嘉塹段	0048-0001	379.42	379.42	一般農業區	鹽業用地
84	嘉義縣	布袋鎮	嘉塹段	0049-0000	10965.62	10965.62	一般農業區	鹽業用地
85	嘉義縣	布袋鎮	嘉塹段	0050-0000	6768.25	6768.25	一般農業區	鹽業用地
86	嘉義縣	布袋鎮	嘉塹段	0051-0000	22287.99	22287.99	一般農業區	鹽業用地
87	嘉義縣	布袋鎮	嘉塹段	0052-0000	2045.68	2045.68	一般農業區	鹽業用地
88	嘉義縣	布袋鎮	嘉塹段	0053-0000	14453.42	14453.42	一般農業區	鹽業用地
89	嘉義縣	布袋鎮	嘉塹段	0054-0000	14516.40	14516.40	一般農業區	鹽業用地
90	嘉義縣	布袋鎮	嘉塹段	0055-0000	18594.38	18594.38	一般農業區	鹽業用地
91	嘉義縣	布袋鎮	嘉塹段	0056-0000	7773.33	7773.33	一般農業區	鹽業用地
92	嘉義縣	布袋鎮	嘉塹段	0057-0000	3215.51	3215.51	一般農業區	鹽業用地
93	嘉義縣	布袋鎮	嘉塹段	0058-0000	29984.11	29984.11	一般農業區	鹽業用地
94	嘉義縣	布袋鎮	嘉塹段	0059-0000	28360.28	28360.28	一般農業區	鹽業用地
95	嘉義縣	布袋鎮	嘉塹段	0060-0000	41399.78	41399.78	一般農業區	鹽業用地
96	嘉義縣	布袋鎮	嘉塹段	0061-0000	2831.65	2831.65	一般農業區	鹽業用地
97	嘉義縣	布袋鎮	嘉塹段	0062-0000	12493.38	12493.38	一般農業區	鹽業用地
98	嘉義縣	布袋鎮	嘉塹段	0063-0000	17767.21	17767.21	一般農業區	鹽業用地
99	嘉義縣	布袋鎮	嘉塹段	0064-0000	20236.53	20236.53	一般農業區	鹽業用地
100	嘉義縣	布袋鎮	嘉塹段	0065-0000	9582.20	9582.20	一般農業區	鹽業用地
101	嘉義縣	布袋鎮	嘉塹段	0066-0000	5586.73	5586.73	一般農業區	鹽業用地
102	嘉義縣	布袋鎮	嘉塹段	0074-0000	29586.36	29586.36	一般農業區	鹽業用地
103	嘉義縣	布袋鎮	嘉塹段	0075-0000	26022.01	26022.01	一般農業區	鹽業用地
104	嘉義縣	布袋鎮	嘉塹段	0076-0000	26600.81	26600.81	一般農業區	鹽業用地
105	嘉義縣	布袋鎮	嘉塹段	0088-0000	24898.44	24898.44	一般農業區	鹽業用地

	縣	鎮						
106	嘉義縣	布袋鎮	嘉塽段	0089-0000	1473.77	1473.77	一般農業區	鹽業用地
107	嘉義縣	布袋鎮	嘉塽段	0090-0000	398.30	398.30	一般農業區	鹽業用地
108	嘉義縣	布袋鎮	嘉塽段	0091-0000	13472.85	13472.85	一般農業區	鹽業用地
109	嘉義縣	布袋鎮	嘉塽段	0095-0000	11257.77	11257.77	一般農業區	鹽業用地
110	嘉義縣	布袋鎮	嘉塽段	0096-0000	19479.10	19479.10	一般農業區	鹽業用地
111	嘉義縣	布袋鎮	嘉塽段	0097-0000	13430.69	13430.69	一般農業區	鹽業用地
112	嘉義縣	布袋鎮	嘉塽段	0098-0000	81902.71	81902.71	一般農業區	鹽業用地
113	嘉義縣	布袋鎮	嘉塽段	0099-0000	16381.69	16381.69	一般農業區	鹽業用地
114	嘉義縣	布袋鎮	嘉塽段	0100-0000	8876.40	8876.40	一般農業區	鹽業用地
115	嘉義縣	布袋鎮	嘉塽段	0101-0000	14774.73	14774.73	一般農業區	鹽業用地
116	嘉義縣	布袋鎮	嘉塽段	0102-0000	20202.43	20202.43	一般農業區	鹽業用地
117	嘉義縣	布袋鎮	嘉塽段	0103-0000	11344.36	11344.36	一般農業區	鹽業用地
118	嘉義縣	布袋鎮	嘉塽段	0104-0000	16946.92	16946.92	一般農業區	鹽業用地
119	嘉義縣	布袋鎮	嘉塽段	0105-0000	15678.69	15678.69	一般農業區	鹽業用地
120	嘉義縣	布袋鎮	嘉塽段	0106-0000	8599.61	8599.61	一般農業區	鹽業用地
121	嘉義縣	布袋鎮	嘉塽段	0107-0000	1169.43	1169.43	一般農業區	鹽業用地
122	嘉義縣	布袋鎮	嘉塽段	0108-0000	12441.19	12441.19	一般農業區	鹽業用地
123	嘉義縣	布袋鎮	嘉塽段	0109-0000	11947.21	11947.21	一般農業區	鹽業用地
124	嘉義縣	布袋鎮	嘉塽段	0110-0000	32580.00	32580.00	一般農業區	鹽業用地
125	嘉義縣	布袋鎮	嘉塽段	0111-0000	37953.32	37953.32	一般農業區	鹽業用地
126	嘉義縣	布袋鎮	嘉塽段	0114-0000	5024.90	5024.90	一般農業區	鹽業用地
127	嘉義縣	布袋鎮	嘉塽段	0116-0000	1288.34	1288.34	一般農業區	鹽業用地
128	嘉義縣	布袋鎮	嘉塽段	0117-0000	1476.48	1476.48	一般農業區	鹽業用地
129	嘉義縣	布袋鎮	嘉塽段	0118-0000	20483.01	20483.01	一般農業區	鹽業用地
130	嘉義縣	布袋鎮	嘉塽段	0119-0000	595.05	595.05	一般農業區	鹽業用地
131	嘉義縣	布袋鎮	嘉塽段	0120-0000	329.12	329.12	一般農業區	鹽業用地

132	嘉義縣	布袋鎮	嘉塽段	0121-0000	573.44	573.44	一般農業區	鹽業用地
133	嘉義縣	布袋鎮	嘉塽段	0160-0000	358.20	358.20	一般農業區	鹽業用地
134	嘉義縣	布袋鎮	嘉塽段	0161-0000	19211.30	19211.30	一般農業區	鹽業用地
135	嘉義縣	布袋鎮	嘉塽段	0162-0000	11093.96	11093.96	一般農業區	鹽業用地
136	嘉義縣	布袋鎮	嘉塽段	0163-0000	16842.53	16842.53	一般農業區	鹽業用地
137	嘉義縣	布袋鎮	嘉塽段	0164-0000	20726.50	20726.50	一般農業區	鹽業用地
138	嘉義縣	布袋鎮	嘉塽段	0165-0000	38244.90	38244.90	一般農業區	鹽業用地
139	嘉義縣	布袋鎮	嘉塽段	0166-0000	20197.66	20197.66	一般農業區	鹽業用地
140	嘉義縣	布袋鎮	嘉塽段	0178-0000	10200.15	10200.15	一般農業區	鹽業用地
141	嘉義縣	布袋鎮	嘉塽段	0179-0000	9245.83	9245.83	一般農業區	鹽業用地
142	嘉義縣	布袋鎮	嘉塽段	0180-0000	7255.31	7255.31	一般農業區	鹽業用地
143	嘉義縣	布袋鎮	嘉塽段	0185-0000	26.10	26.10	一般農業區	鹽業用地
144	嘉義縣	布袋鎮	嘉塽段	0187-0000	5704.93	5704.93	一般農業區	鹽業用地
145	嘉義縣	布袋鎮	嘉塽段	0189-0000	18122.60	18122.60	一般農業區	鹽業用地
146	嘉義縣	布袋鎮	嘉塽段	0190-0000	16929.07	16929.07	一般農業區	鹽業用地
147	嘉義縣	布袋鎮	嘉塽段	0191-0000	8743.21	8743.21	一般農業區	鹽業用地
148	嘉義縣	布袋鎮	嘉塽段	0192-0000	8367.77	8367.77	一般農業區	鹽業用地
149	嘉義縣	布袋鎮	嘉塽段	0193-0000	232.90	232.90	一般農業區	鹽業用地
150	嘉義縣	布袋鎮	嘉塽段	0194-0000	656.84	656.84	一般農業區	鹽業用地
151	嘉義縣	布袋鎮	嘉塽段	0206-0000	1214.54	1214.54	一般農業區	鹽業用地
152	嘉義縣	布袋鎮	嘉塽段	1068-0000	3606.75	3606.75	一般農業區	鹽業用地
153	嘉義縣	布袋鎮	嘉塽段	1069-0000	1024.14	1024.14	一般農業區	鹽業用地
154	嘉義縣	布袋鎮	蚵港段	0242-0000	5461.77	5461.77	一般農業區	特定目的事業用地
155	嘉義縣	布袋鎮	蚵港段	0245-0000	4240.12	4240.12	一般農業區	鹽業用地
156	嘉義縣	布袋鎮	蚵港段	0247-0000	4126.57	4126.57	一般農業區	鹽業用地
157	嘉義縣	布袋鎮	蚵港段	0249-0000	3961.94	3961.94	一般農業區	鹽業用地
158	嘉義縣	布袋鎮	蚵港段	0251-0000	28874.69	28874.69	一般農業區	鹽業用地

	縣	鎮						
159	嘉義縣	布袋鎮	廻港段	0251-0001	464.52	464.52	一般農業區	鹽業用地
160	嘉義縣	義竹鄉	北港子段	0004-0003	162432.00	162432.00	一般農業區	鹽業用地
161	嘉義縣	義竹鄉	北港子段	0004-0013	18667.00	18667.00	一般農業區	鹽業用地
162	嘉義縣	義竹鄉	北港子段	0196-0000	3216.00	3216.00	一般農業區	鹽業用地
163	嘉義縣	義竹鄉	北港子段	0196-0003	3444.00	3444.00	一般農業區	鹽業用地
164	嘉義縣	義竹鄉	北港子段	0196-0004	902.00	902.00	一般農業區	鹽業用地
165	嘉義縣	義竹鄉	北港子段	0196-0005	23860.00	23860.00	一般農業區	鹽業用地
166	嘉義縣	義竹鄉	北港子段	0196-0006	14704.00	14704.00	一般農業區	鹽業用地
167	嘉義縣	義竹鄉	北港子段	0196-0007	261154.00	261154.00	一般農業區	鹽業用地
168	嘉義縣	義竹鄉	北港子段	0196-0008	17074.00	17074.00	一般農業區	鹽業用地
169	嘉義縣	義竹鄉	北港子段	0196-0009	12415.00	12415.00	一般農業區	鹽業用地
170	嘉義縣	義竹鄉	北港子段	0196-0010	21768.00	21768.00	一般農業區	鹽業用地
171	嘉義縣	義竹鄉	北港子段	0196-0011	4724.00	4724.00	一般農業區	鹽業用地
172	嘉義縣	義竹鄉	北港子段	0196-0012	775.00	775.00	一般農業區	鹽業用地
173	嘉義縣	義竹鄉	北港子段	0196-0013	23228.00	23228.00	一般農業區	鹽業用地
174	嘉義縣	義竹鄉	北港子段	0196-0014	15092.00	15092.00	一般農業區	鹽業用地
175	嘉義縣	義竹鄉	北港子段	0196-0015	126.00	126.00	一般農業區	鹽業用地
176	嘉義縣	義竹鄉	北港子段	0196-0016	883.00	883.00	一般農業區	鹽業用地
177	嘉義縣	義竹鄉	北港子段	0196-0029	1325.00	1305.00	特定專用區	養殖用地
178	嘉義縣	義竹鄉	北港子段	0196-0031	28207.00	28207.00	一般農業區	鹽業用地
179	嘉義縣	義竹鄉	北港子段	0201-0000	1229.00	1229.00	一般農業區	鹽業用地
180	嘉義縣	義竹鄉	北港子段	0201-0001	21714.00	21714.00	一般農業區	鹽業用地
181	嘉義縣	義竹鄉	北港子段	0201-0002	20367.00	20367.00	一般農業區	鹽業用地
182	嘉義縣	義竹鄉	北港子段	0201-0003	20446.00	20446.00	一般農業區	鹽業用地
183	嘉義縣	義竹鄉	北港子段	0202-0000	48.00	48.00	一般農業區	鹽業用地
184	嘉義縣	義竹鄉	北港子段	0202-0001	209.00	209.00	一般農業區	鹽業用地

185	嘉義縣	義竹鄉	北港子段	0202-0002	48.00	48.00	一般農業區	鹽業用地
186	嘉義縣	義竹鄉	北港子段	0203-0000	4578.00	4578.00	一般農業區	鹽業用地
187	嘉義縣	義竹鄉	新店段	1124-0000	295625.00	295625.00	一般農業區	鹽業用地
188	嘉義縣	義竹鄉	新店段	1124-0001	147866.00	147866.00	一般農業區	鹽業用地
189	嘉義縣	義竹鄉	新店段	1124-0002	276099.00	276099.00	一般農業區	鹽業用地
190	嘉義縣	義竹鄉	新店段	1124-0007	73708.00	73708.00	一般農業區	鹽業用地
191	嘉義縣	義竹鄉	新店段	1124-0027	2045.00	2045.00	一般農業區	養殖用地
192	嘉義縣	義竹鄉	新店段	1124-0041	47500.00	47500.00	一般農業區	養殖用地
193	嘉義縣	義竹鄉	新店段	1124-0042	3971.00	3971.00	一般農業區	養殖用地
194	嘉義縣	義竹鄉	新店段	1124-0043	1218.00	1218.00	一般農業區	養殖用地
195	嘉義縣	義竹鄉	新店段	1124-0044	20963.00	20963.00	一般農業區	養殖用地
196	嘉義縣	義竹鄉	新店段	1124-0045	18153.00	18153.00	一般農業區	養殖用地
197	嘉義縣	義竹鄉	北港子段	0196-0094	32960.00	32960.00	一般農業區	鹽業用地
198	嘉義縣	義竹鄉	北港子段	0196-0095	4.00	4.00	一般農業區	鹽業用地
199	嘉義縣	義竹鄉	北港子段	0196-0096	162901.00	162901.00	一般農業區	鹽業用地
200	嘉義縣	義竹鄉	北港子段	0196-0097	2501.00	2501.00	一般農業區	鹽業用地
201	嘉義縣	義竹鄉	北港子段	0196-0098	25098.00	25098.00	一般農業區	鹽業用地
202	嘉義縣	義竹鄉	北港子段	0196-0099	1249.00	1249.00	一般農業區	鹽業用地
203	嘉義縣	義竹鄉	北港子段	0196-0100	204.00	204.00	一般農業區	鹽業用地
204	嘉義縣	義竹鄉	北港子段	0196-0101	15132.00	15132.00	一般農業區	鹽業用地
205	嘉義縣	義竹鄉	北港子段	0196-0102	12159.00	12159.00	一般農業區	鹽業用地
206	嘉義縣	義竹鄉	北港子段	0196-0103	6642.00	6642.00	一般農業區	鹽業用地
207	嘉義縣	義竹鄉	北港子段	0196-0104	66121.00	66121.00	一般農業區	鹽業用地
208	嘉義縣	義竹鄉	北港子段	0196-0105	981.00	981.00	一般農業區	鹽業用地
209	嘉義縣	義竹鄉	北港子段	0196-0106	7.00	7.00	一般農業區	鹽業用地
210	嘉義縣	義竹鄉	北港子段	0196-0107	3383.00	3383.00	一般農業區	鹽業用地
211	嘉義縣	義竹鄉	北港子段	0196-0108	1959.00	1959.00	一般農業區	鹽業用地

	縣	鄉	段						
212	嘉義縣	義竹鄉	北港子段	0196-0109	6804.00	6804.00	一般農業區	鹽業用地	
213	嘉義縣	義竹鄉	北港子段	0196-0110	3004.00	3004.00	一般農業區	鹽業用地	
面積合計					3860320.94	3855050.94			

財政部國有財產署 函

機關地址：臺北市大安區光復南路116巷18號

李建榮 02-27718121#1323

受文者：如正、副本

發文日期：中華民國107年1月11日

發文字號：台財產署改字第10750000220號

速別：普通件

密等及解密條件或保密期限：

附件：如說明二

主旨：貴分署委託經濟部能源局辦理嘉義縣布袋鎮布鹽段140地號等213筆國有土地改良利用契約範圍變更乙案，同意照辦，請查照。

說明：

- 一、復貴分署106年12月19日台財產南嘉二字第10621011740號函。
- 二、旨述改良利用契約範圍，經減列嘉義縣布袋鎮布鹽段140地號等195筆國有土地，並增列嘉義縣東石鄉網寮段136地號等49筆國有土地後，土地標示為嘉義縣布袋鎮新南段8地號等67筆國有土地，面積153.17841公頃（詳後附土地清冊），請洽經濟部能源局依財政部核定工作計畫參、二及契約第1條第2項約定，以換文方式辦理變更。

正本：財政部國有財產署南區分署

副本：財政部國有財產署南區分署嘉義辦事處(含附件)

增減列後之土地清冊

序號	縣市	鄉鎮市區	地段	地號	整筆面積 (m ²)	使用面積 (m ²)	使用分區	使用地類別	所有權人	管理機關
1	嘉義縣	布袋鎮	新南段	0008-0000	23,925.97	23,925.97	一般農業區	鹽業用地	中華民國	財政部國有財產署
2	嘉義縣	布袋鎮	新南段	0013-0000	1,855.70	1,855.70	特定專用區	養殖用地		
3	嘉義縣	布袋鎮	新南段	0015-0000	50,931.23	50,931.23	一般農業區	鹽業用地		
4	嘉義縣	布袋鎮	新南段	0019-0000	48,472.49	48,472.49	一般農業區	鹽業用地		
5	嘉義縣	布袋鎮	新南段	0021-0000	40,001.72	40,001.72	一般農業區	鹽業用地		
6	嘉義縣	布袋鎮	新南段	0039-0000	16,437.57	16,437.57	一般農業區	鹽業用地		
7	嘉義縣	布袋鎮	新南段	0040-0000	13,283.17	13,283.17	一般農業區	鹽業用地		
8	嘉義縣	布袋鎮	新南段	0042-0000	17,097.12	17,097.12	一般農業區	鹽業用地		
9	嘉義縣	布袋鎮	新南段	0043-0000	9,323.40	9,323.40	一般農業區	鹽業用地		
10	嘉義縣	布袋鎮	新南段	0044-0000	5,438.10	5,438.10	一般農業區	鹽業用地		
11	嘉義縣	布袋鎮	鯧港段	0239-0001	44,632.64	44,632.64	一般農業區	鹽業用地		
12	嘉義縣	布袋鎮	鯧港段	0242-0000	5,461.77	5,461.77	一般農業區	特定目的事業用地		
13	嘉義縣	布袋鎮	鯧港段	0251-0000	28,874.69	28,874.69	一般農業區	鹽業用地		
14	嘉義縣	布袋鎮	鯧港段	0251-0001	464.52	464.52	一般農業區	鹽業用地		
15	嘉義縣	布袋鎮	鯧港段	0253-0000	6,618.22	6,618.22	一般農業區	鹽業用地		
16	嘉義縣	布袋鎮	鯧港段	0254-0000	7,126.04	7,126.04	一般農業區	水利用地		
17	嘉義縣	布袋鎮	鯧港段	0254-0001	8,670.35	8,670.35	一般農業區	交通用地		
18	嘉義縣	布袋鎮	鯧港段	0255-0000	12,102.30	12,102.30	一般農業區	鹽業用地		
19	嘉義縣	布袋鎮	鯧港段	0258-0000	59,053.41	59,053.41	一般農業區	鹽業用地		
20	嘉義縣	布袋鎮	鯧港段	0259-0000	5,973.47	5,973.47	一般農業區	水利用地		
21	嘉義縣	布袋鎮	鯧港段	0262-0000	38,159.97	38,159.97	一般農業區	鹽業用地		
22	嘉義縣	布袋鎮	鯧港段	0264-0000	28,096.76	28,096.76	一般農業區	鹽業用地		
23	嘉義縣	布袋鎮	鯧港段	0273-0000	38,110.71	38,110.71	一般農業區	鹽業用地		
24	嘉義縣	布袋鎮	鯧港段	0275-0000	17,003.94	17,003.94	一般農業區	鹽業用地		

序號	縣市	鄉鎮市區	地段	地號	整筆面積 (m ²)	使用面積 (m ²)	使用分區	使用地類別	所有權人	管理機關
25	嘉義縣	義竹鄉	新店段	1124-0000	295,625.00	295,625.00	一般農業區	鹽業用地		
26	嘉義縣	義竹鄉	新店段	1124-0001	147,866.00	147,866.00	一般農業區	鹽業用地		
27	嘉義縣	義竹鄉	新店段	1124-0002	276,099.00	276,099.00	一般農業區	鹽業用地		
28	嘉義縣	義竹鄉	新店段	1124-0007	73,708.00	73,708.00	一般農業區	鹽業用地		
29	嘉義縣	義竹鄉	新店段	1124-0027	2,045.00	2,045.00	一般農業區	養殖用地		
30	嘉義縣	東石鄉	網寮段	0136-0000	4,062.97	4,062.97	特定專用區	鹽業用地		
31	嘉義縣	東石鄉	網寮段	0137-0000	5,297.47	5,297.47	特定專用區	鹽業用地		
32	嘉義縣	東石鄉	網寮段	0138-0000	5,372.29	5,372.29	特定專用區	鹽業用地		
33	嘉義縣	東石鄉	網寮段	0147-0000	11,248.35	11,248.35	特定專用區	鹽業用地		
34	嘉義縣	東石鄉	網寮段	0148-0000	4,050.20	4,050.20	特定專用區	鹽業用地		
35	嘉義縣	東石鄉	網寮段	0149-0000	5,247.25	5,247.25	特定專用區	鹽業用地		
36	嘉義縣	東石鄉	網寮段	0150-0000	6,105.13	6,105.13	特定專用區	鹽業用地		
37	嘉義縣	東石鄉	網寮段	0151-0000	8,426.90	8,426.90	特定專用區	鹽業用地		
38	嘉義縣	東石鄉	網寮段	0152-0000	13,441.01	13,441.01	特定專用區	鹽業用地		
39	嘉義縣	東石鄉	網寮段	0153-0000	8,088.50	8,088.50	特定專用區	鹽業用地		
40	嘉義縣	東石鄉	網寮段	0154-0000	1,288.74	1,288.74	特定專用區	鹽業用地		
41	嘉義縣	東石鄉	網寮段	0155-0000	411.37	411.37	特定專用區	鹽業用地		
42	嘉義縣	東石鄉	網寮段	0196-0000	4,680.05	4,680.05	特定專用區	鹽業用地		
43	嘉義縣	東石鄉	網寮段	0198-0000	1,210.70	1,210.70	特定專用區	鹽業用地		
44	嘉義縣	東石鄉	網寮段	0204-0000	7,656.77	7,656.77	特定專用區	鹽業用地		
45	嘉義縣	東石鄉	網寮段	0206-0000	7,569.06	7,569.06	特定專用區	鹽業用地		
46	嘉義縣	東石鄉	網寮段	0211-0000	5,377.93	5,377.93	特定專用區	鹽業用地		
47	嘉義縣	東石鄉	網寮段	0212-0000	5,125.31	5,125.31	特定專用區	鹽業用地		
48	嘉義縣	東石鄉	網寮段	0213-0000	9,655.83	9,655.83	特定專用區	鹽業用地		
49	嘉義縣	東石鄉	網寮段	0214-0000	9,981.50	9,981.50	特定專用區	鹽業用地		
50	嘉義縣	東石鄉	網寮段	0215-0000	10,420.76	10,420.76	特定專用區	鹽業用地		
51	嘉義縣	東石鄉	網寮段	0216-0000	5,357.44	5,357.44	特定專用區	鹽業用地		

序號	縣市	鄉鎮市區	地段	地號	整筆面積 (m ²)	使用面積 (m ²)	使用分區	使用地類別	所有權人	管理機關
52	嘉義縣	東石鄉	網寮段	0217-0000	5,124.71	5,124.71	特定專用區	鹽業用地		
53	嘉義縣	東石鄉	網寮段	0221-0000	3,627.81	3,627.81	特定專用區	交通用地		
54	嘉義縣	東石鄉	網寮段	0222-0000	4,643.20	4,643.20	特定專用區	鹽業用地		
55	嘉義縣	東石鄉	網寮段	0223-0000	4,822.34	4,822.34	特定專用區	鹽業用地		
56	嘉義縣	東石鄉	網寮段	0224-0000	9,674.79	9,674.79	特定專用區	鹽業用地		
57	嘉義縣	東石鄉	網寮段	0225-0000	10,202.68	10,202.68	特定專用區	鹽業用地		
58	嘉義縣	東石鄉	網寮段	0226-0000	9,962.59	9,962.59	特定專用區	鹽業用地		
59	嘉義縣	東石鄉	網寮段	0230-0000	125.43	125.43	特定專用區	養殖用地		
60	嘉義縣	東石鄉	網寮段	0231-0000	1,198.39	1,198.39	特定專用區	鹽業用地		
61	嘉義縣	東石鄉	網寮段	0232-0000	4,902.64	4,902.64	特定專用區	鹽業用地		
62	嘉義縣	東石鄉	網寮段	0233-0000	4,368.42	4,368.42	特定專用區	甲種建築用地		
63	嘉義縣	東石鄉	網寮段	0234-0000	109.70	109.70	特定專用區	養殖用地		
64	嘉義縣	東石鄉	網寮段	0235-0000	1,726.36	1,726.36	特定專用區	鹽業用地		
65	嘉義縣	東石鄉	網寮段	0236-0000	2,654.67	2,654.67	特定專用區	鹽業用地		
66	嘉義縣	東石鄉	網寮段	0237-0000	5,026.22	5,026.22	特定專用區	鹽業用地		
67	嘉義縣	東石鄉	網寮段	0238-0000	1,080.36	1,080.36	特定專用區	鹽業用地		
合計					1,531,784.10	1,531,784.10				